Welkom! De digitale informatiebijeenkomst begint over enkele minuten (19.00 uur)…

Digitale informatiebijeenkomst ontwerp steiger Module 1 Hoorn binnenstad

14 oktober 2021

Agenda

1. Welkom, intro en spelregels
2. Processtappen ontwerp (waar staan we nu en terugblik)
3. Ontwerp steiger
4. Vervolgstappen ontwerp (vooruitblik)
5. Vragen en reacties

Welkom & intro

- Presentatoren:
  - Gemeente Hoorn: Bart Haring – Technisch projectleider
  - Alliantie Markermeerdijken: Fiona Segers – Omgevingsmanager

- Doel:
  - Wij lichten het ontwerp van de steiger toe en horen graag uw reacties hierop + toelichting vervolgstappen ontwerp

Spelregels

De microfoon staat automatisch al op mute

Graag de camera uitzetten als de verbinding niet optimaal is

Graag de chat gebruiken voor het stellen van vragen tijdens de vragenronde

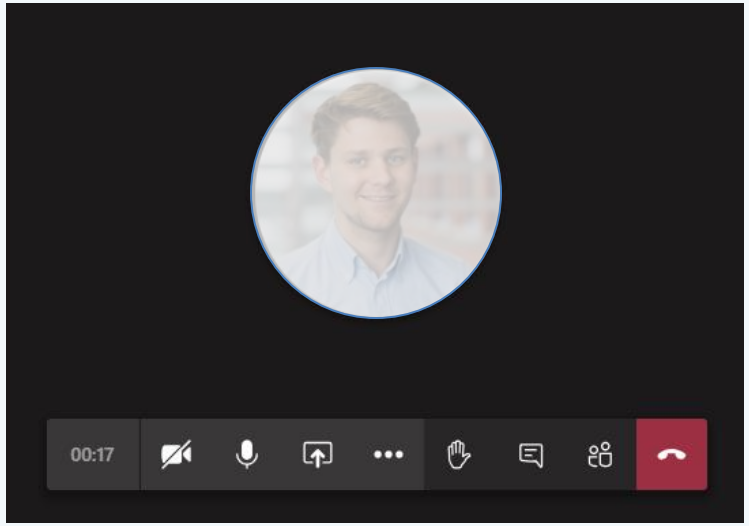

Wij versterken de dijk

Sterke Markermeerdijken, veilige toekomst

De Markermeerdijken beschermen ruim 1,2 miljoen Noord-Hollanders tegen het water. Grote delen van de dijk tussen Hoorn en Amsterdam zijn afgekeurd. De Alliantie Markermeerdijken versterkt komende jaren ruim 33 kilometer hiervan. Dit doen we ook bij u in de buurt. We gaan aan het werk om de dijk weer voor de komende vijftig jaar veilig te maken.

Toelichting processtappen ontwerp

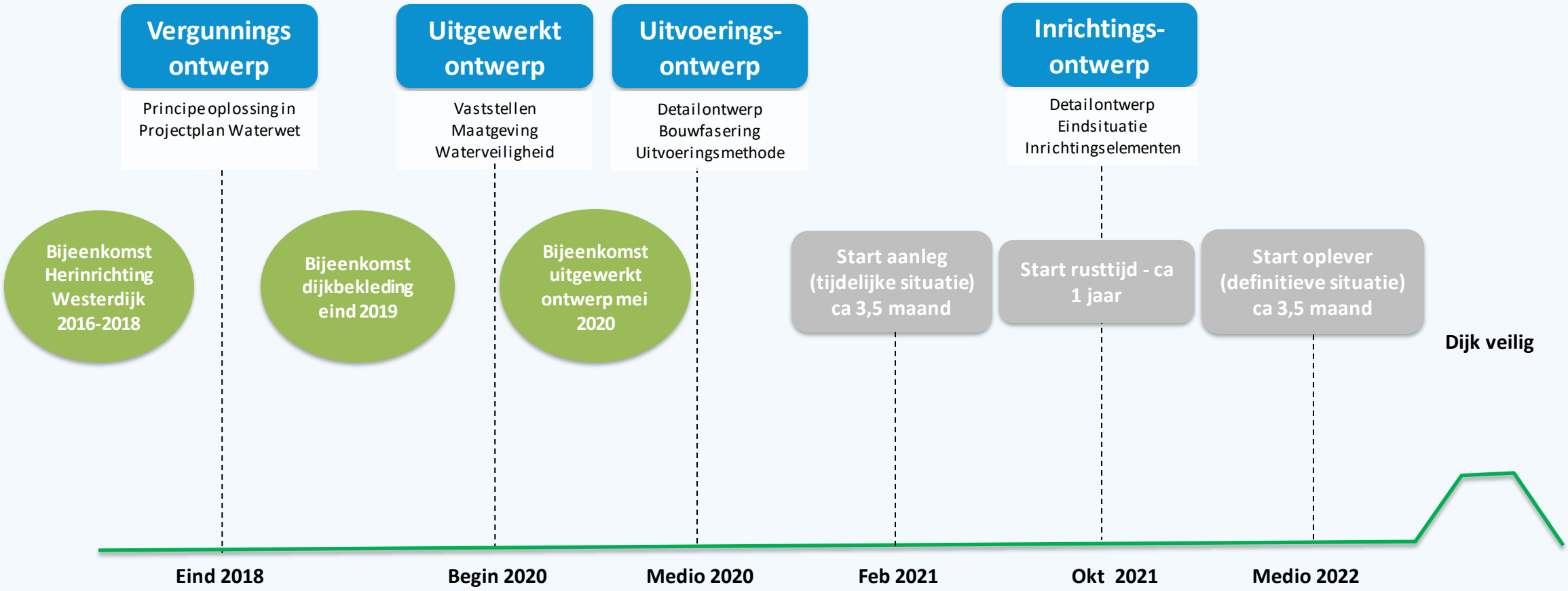

Oorspronkelijke situatie steiger

Ontwerp steiger mei 2020 (impressie)

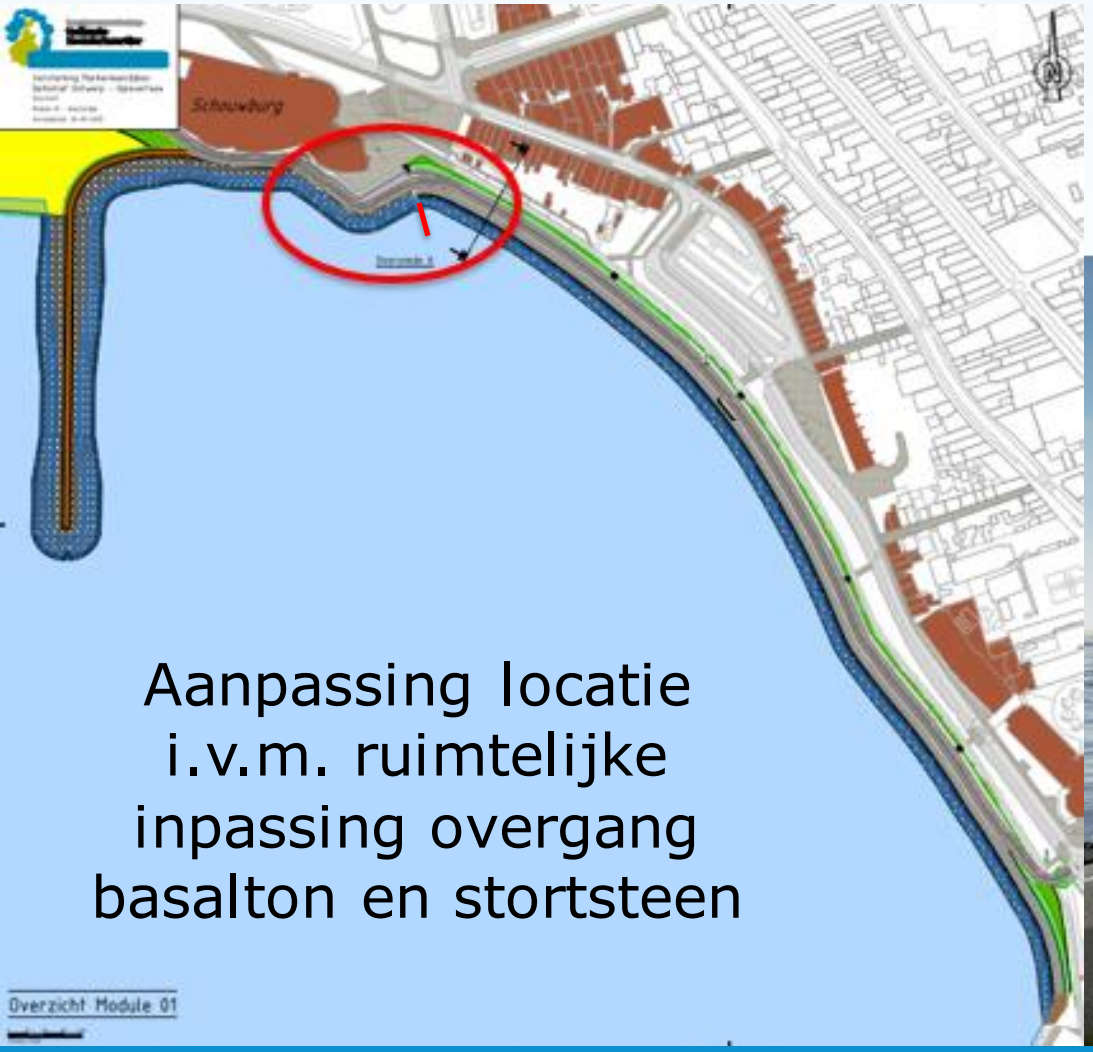

Aanpassing locatie i.v.m. ruimtelijke inpassing overgang basalton en stortsteen

Artiest impressie
Locatie schouwburg

Ontwerp steiger oktober 2021 (impressie)

Zelfde locatie als aangegeven in 2020, maar dan toegankelijk voor mindervaliden (traploos, breder en verder het water in)

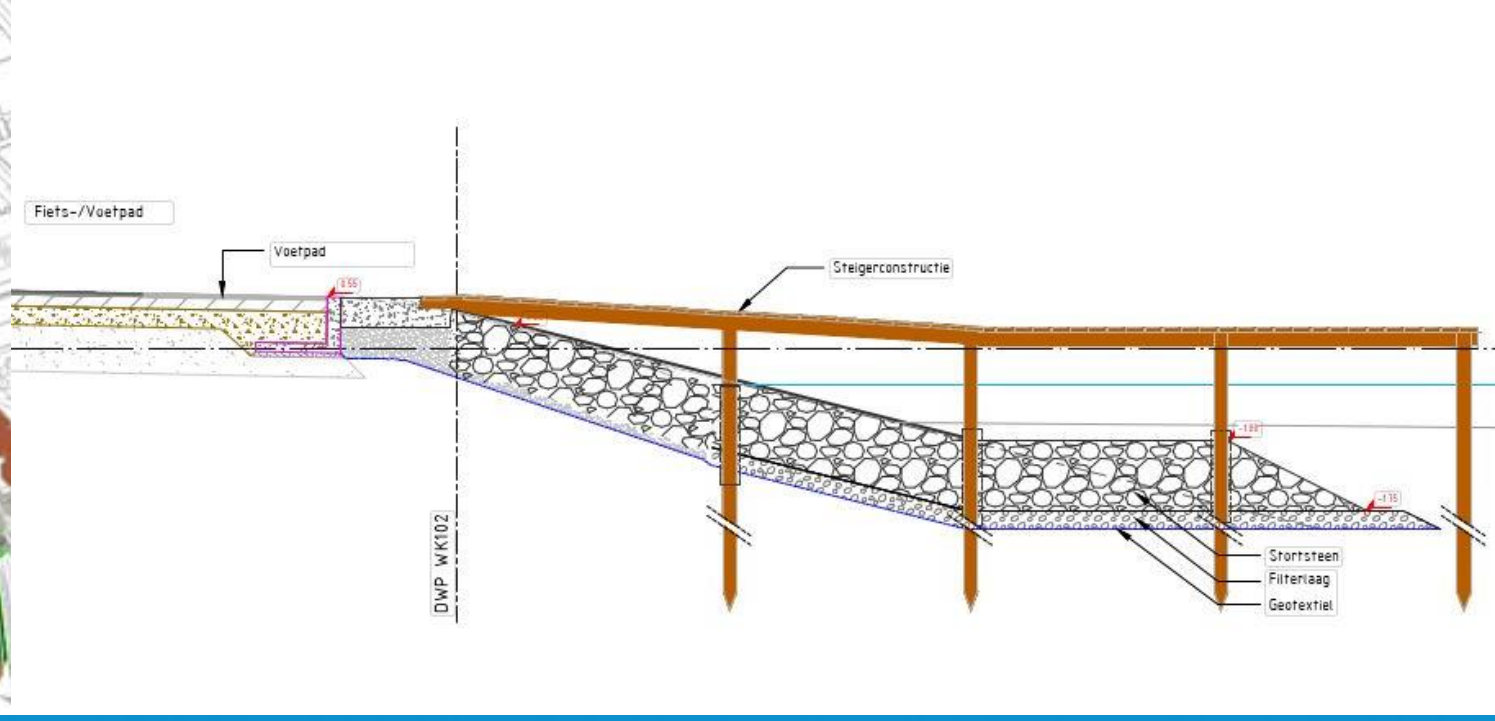

Vervolgstappen ontwerp

- **Oktober - december 2021** - Uitwerking inrichtingsontwerp in afstemming met gemeente Hoorn. Dit is het detailontwerp van de eindsituatie van de dijk, inclusief inrichting;

- **December 2021** – Vervolg informatiebijeenkomst inrichtingsontwerp. Doel: toelichting detail ontwerp en reacties ophalen ten aanzien van de inrichtingselementen, zoals:
  - Steiger

Vervolgstappen ontwerp

- Aansluiting fiets-voetpad op De Kuil
- Trappen (schouwburg en Westerdijk)
- Recreatief plateau (voorheen blusdam)
- Verlichting
- Bomenplan

- **Januari 2022** – Inrichtingsontwerp gereed

Vragen en reacties

...?

Afsluiting

- Heeft u naar aanleiding van deze bijeenkomst nog vragen of opmerkingen? Neem dan contact met ons op via: contact@markermeerdijken.nl of telefonisch via 0299-224510